

## Het instellen van een nieuw emailadres in Outlook Express

In deze handleiding wordt op een eenvoudige manier uitgelegd hoe een emailadres in Outlook Express ingesteld moet worden. Hierbij is de Nederlandstalige Outlook gebruikt.

Open Outlook Express. Ga vervolgens naar Extra → Accounts

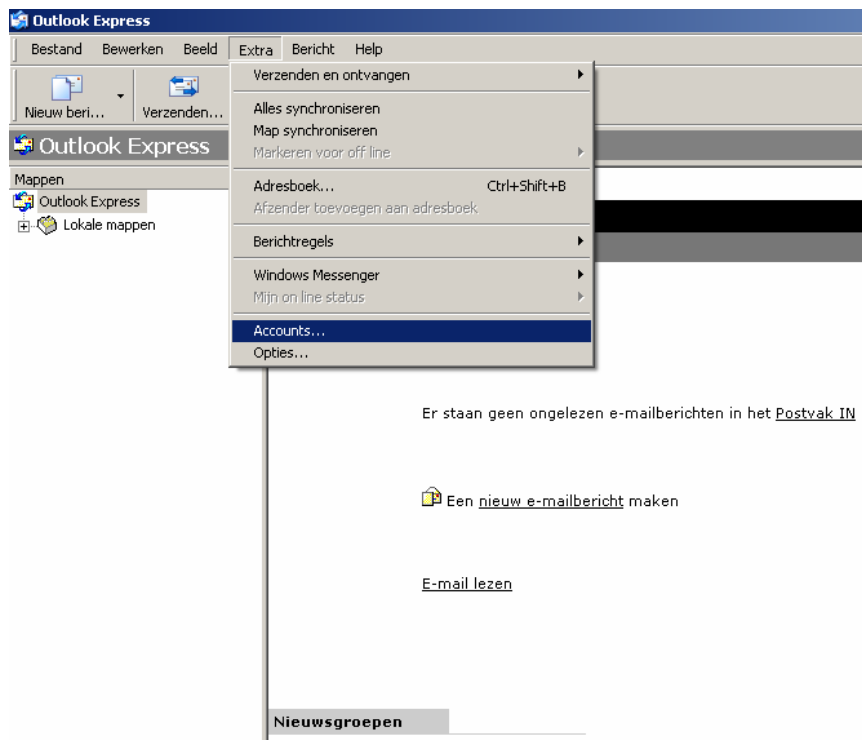

Het volgende venster verschijnt:

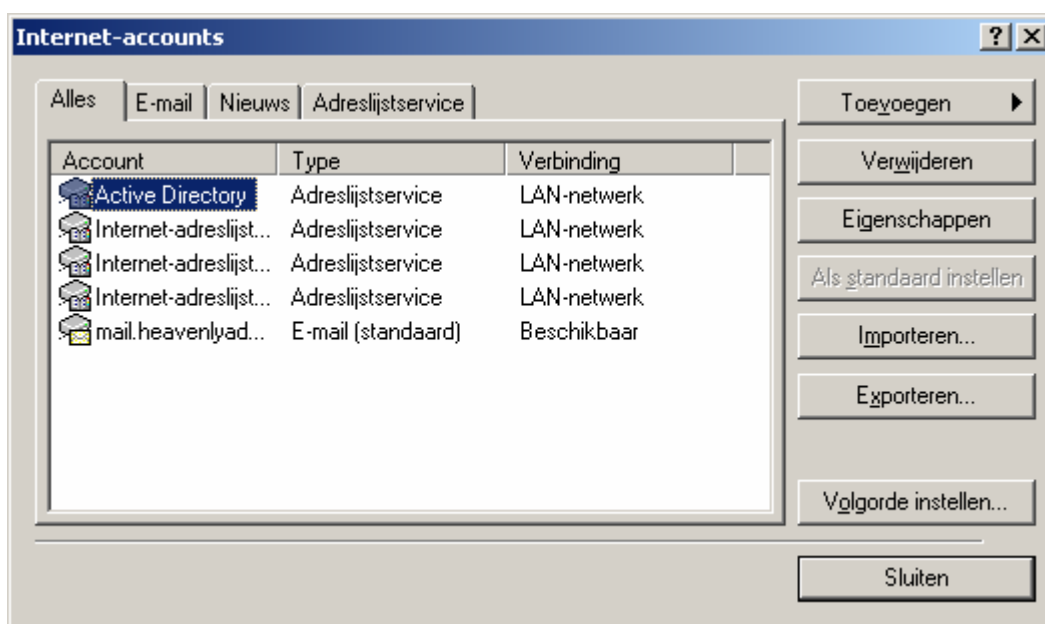

Selecteer rechts bij de optie “Toevoegen” voor “Email...” Het volgende venster verschijnt:

Vul hier uw naam in en klik op “Volgende”. Selecteer in dit venster “POP3” en klik op “Volgende”. Het volgende venster verschijnt:

Vul hier uw emailadres in en klik op “Volgende” Het volgende venster verschijnt:

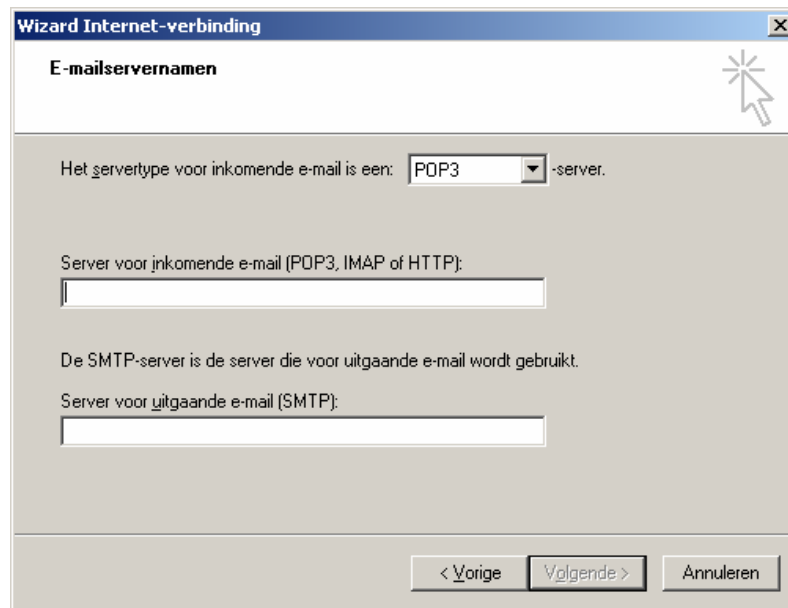

Vul hier de server voor inkomende email in. Dit is altijd een POP3-server in de vorm van mail.domeinnaam.ext. In het voorbeeld van bratpack.nl moet dit dus mail.bratpack.nl zijn.

Server voor uitgaande e-mail (SMTP), deze is afhankelijk van de provider waar u uw internetverbinding heeft ondergebracht. Bekijk de handleidingen op [www.bratpack.nl/Support](http://www.bratpack.nl/Support) voor een overzicht van SMTP servers van providers.

Klik nu op "Volgende". Het volgende venster verschijnt:

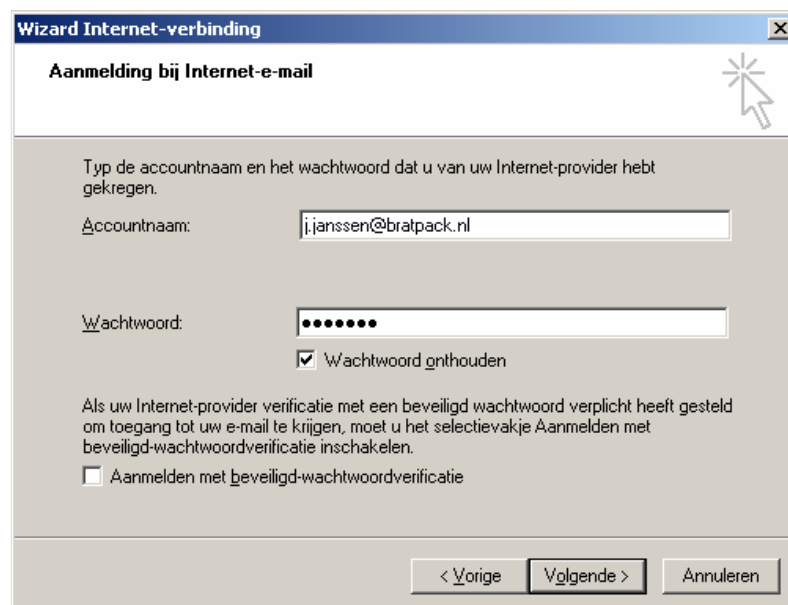

De gebruikersnaam is altijd gelijk aan het emailadres. Zowel het wachtwoord als de gebruikersnaam zijn hoofdletter gevoelig. Klik nu op "Volgende". Het volgende venster verschijnt:

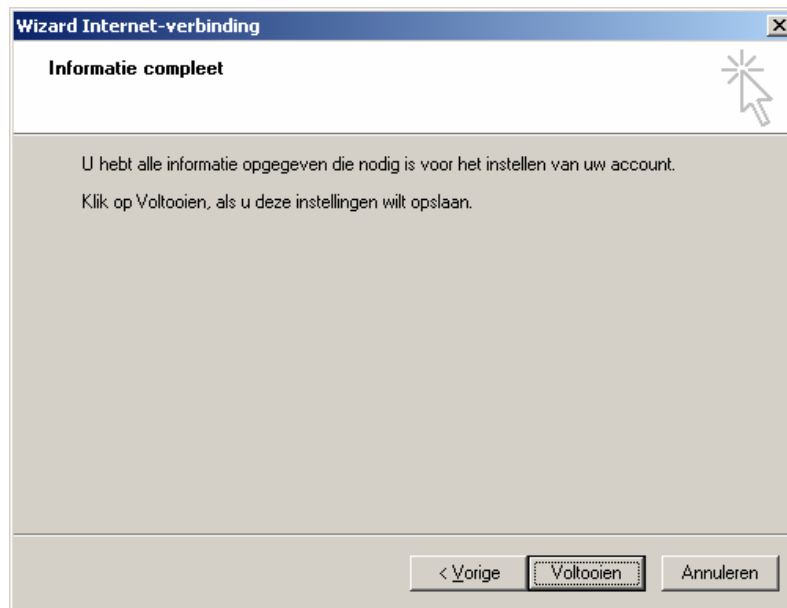

Het emailadres zal nu naar behoren werken.